ORGANIGRAMMA NOMINALE

Data approvazione: 01/03/2018

Firma:

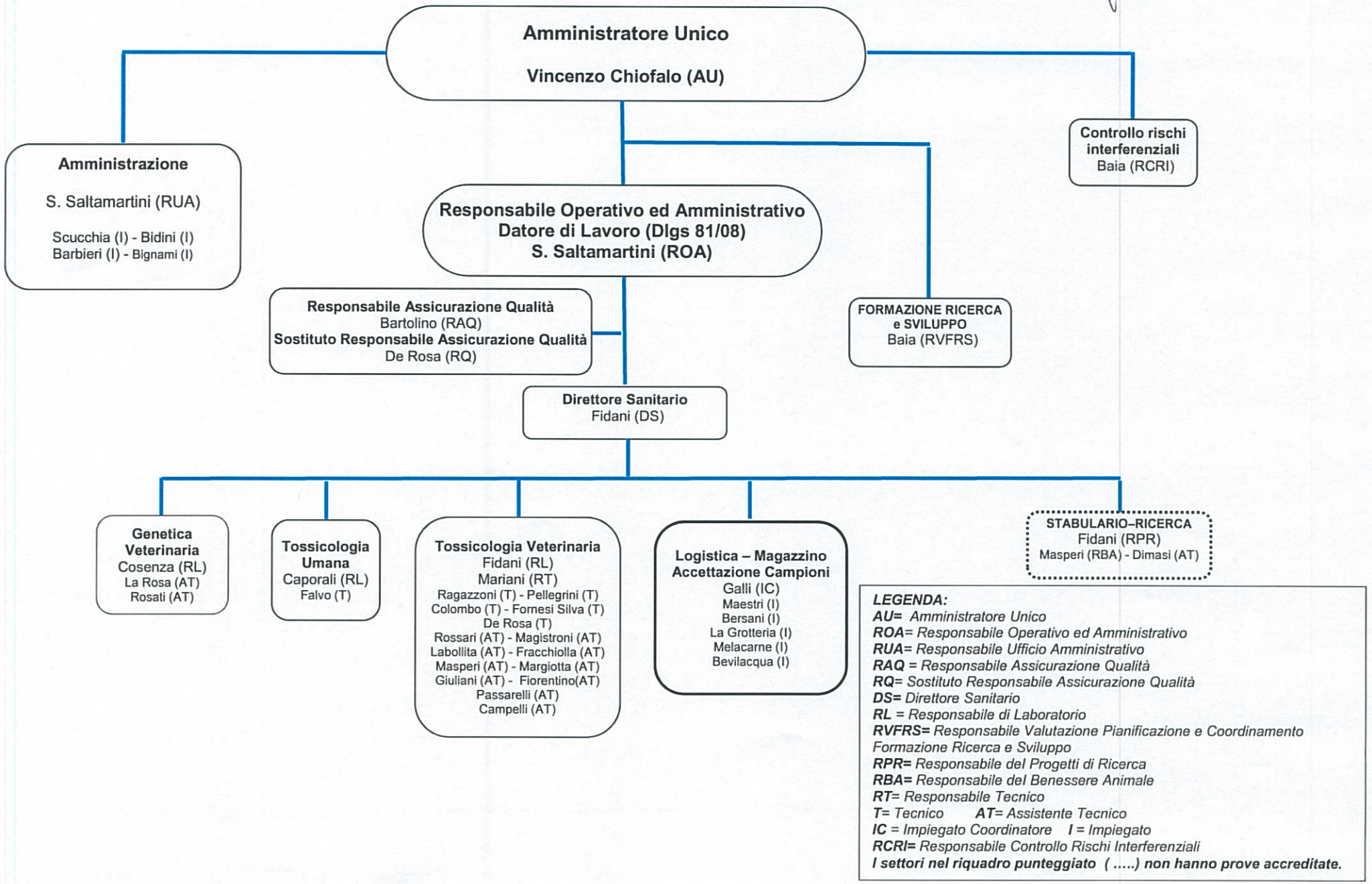

LEGENDA:
AU= *Amministratore Unico*
ROA= *Responsabile Operativo ed Amministrativo*
RUA= *Responsabile Ufficio Amministrativo*
RAQ *= Responsabile Assicurazione Qualità*
RQ= *Sostituto Responsabile Assicurazione Qualità*
DS= *Direttore Sanitario*
RL *= Responsabile di Laboratorio*
RVFRS= *Responsabile Valutazione Pianificazione e Coordinamento Formazione Ricerca e Sviluppo*
RPR= *Responsabile del Progetti di Ricerca*
RBA= *Responsabile del Benessere Animale*
RT= *Responsabile Tecnico*
T= *Tecnico* ***AT=*** *Assistente Tecnico*
IC *= Impiegato Coordinatore* ***I*** *= Impiegato*
RCRI= *Responsabile Controllo Rischi Interferenziali*
I settori nel riquadro punteggiato (.....) non hanno prove accreditate.