ORGANIGRAMMA NOMINALE

Data approvazione: 03/03/2022

Firma: Barbara Maria Grazia Genala

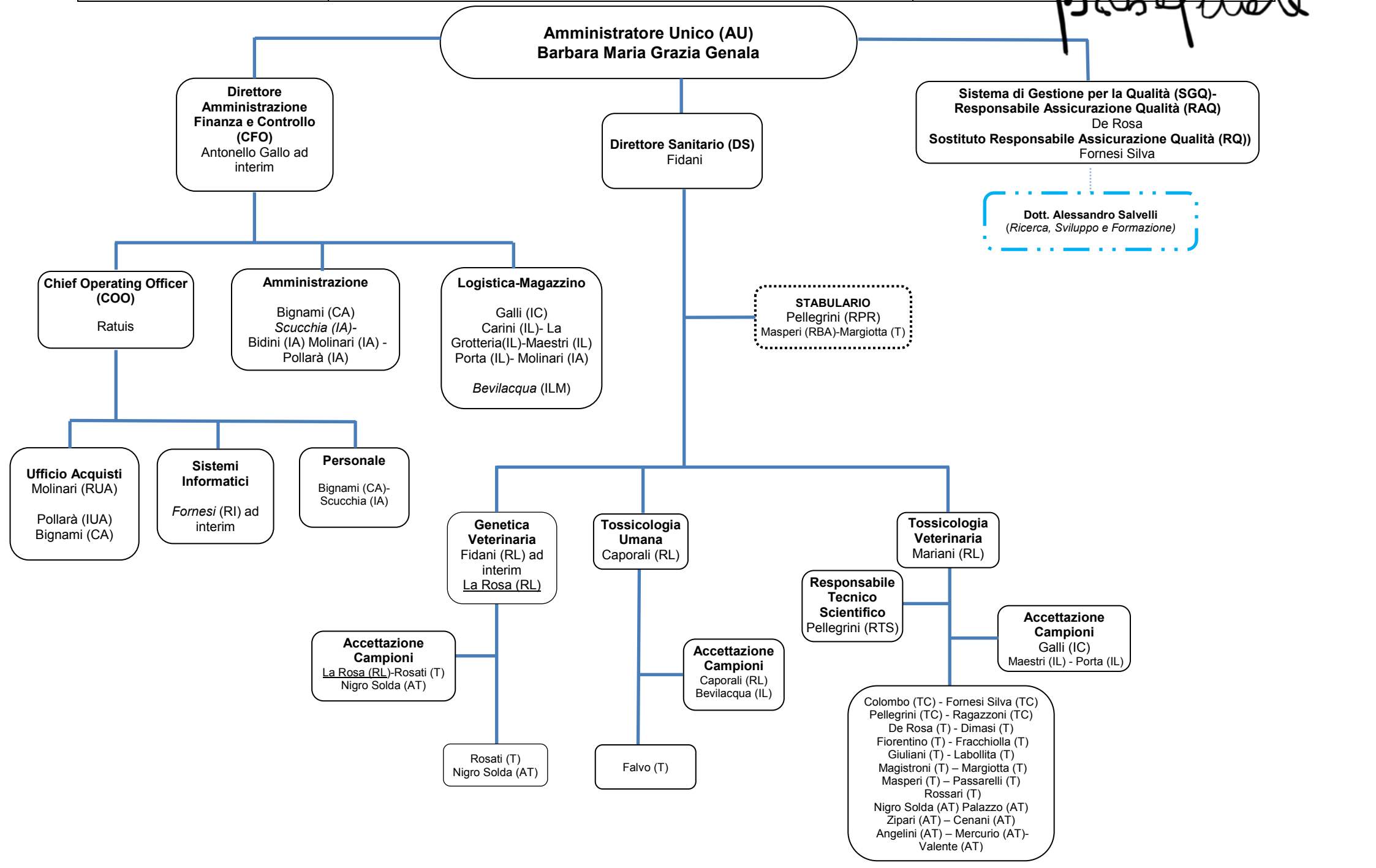

ORGANIGRAMMA NOMINALE

Data approvazione: 03/03/2022

Firma: Barbara Maria Grazia Genala

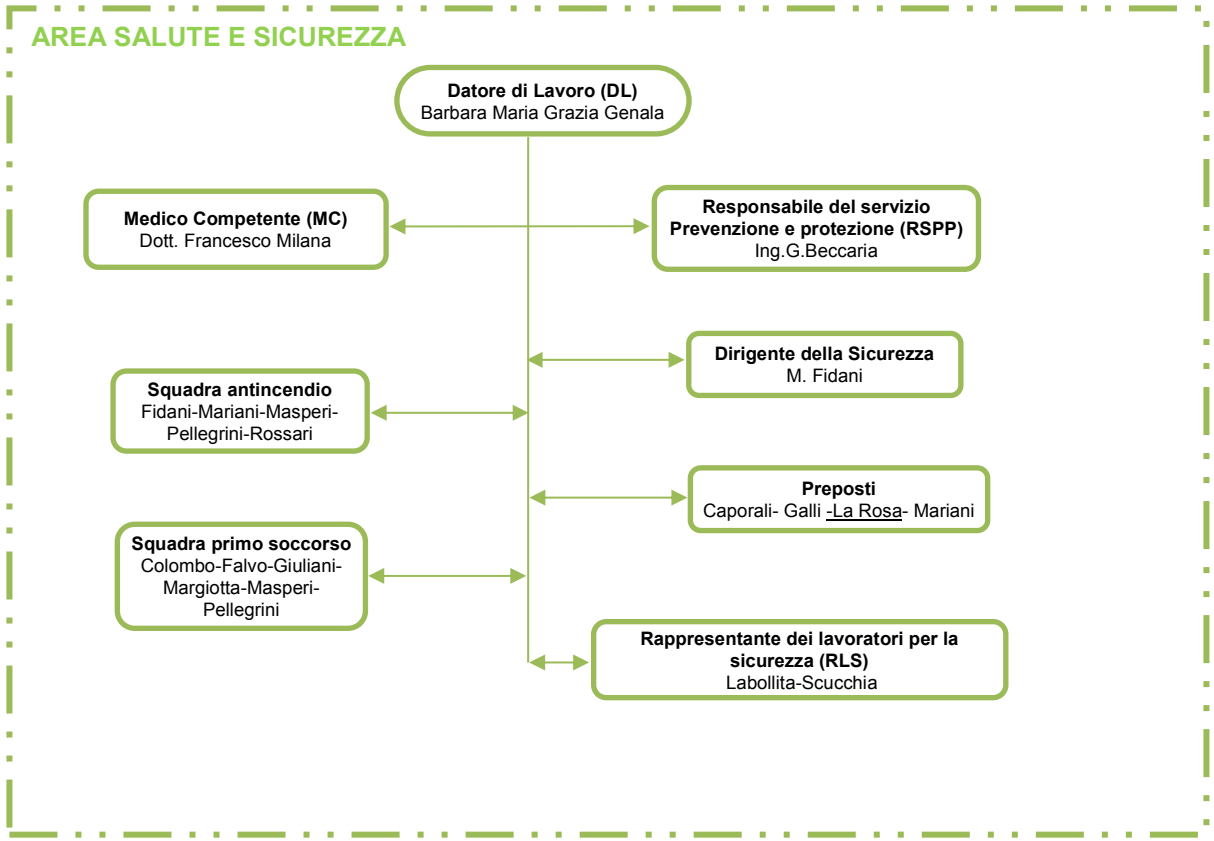

I settori nel riquadro punteggiato (…..) non hanno prove accreditate.
I nominativi in corsivo sono i referenti dei settori.
Il personale sottolineato è in maternità.

LEGENDA:
***AT**= Assistente Tecnico*
***AU**= Amministratore Unico*
***CA** = Coordinatore Amministrativo*
***CFO** = Direttore Finanza e Controllo*
***COO** = Chief Operating Officer*
***DL**=Datore di Lavoro (Dlgs 81/08)*
***DS**= Direttore Sanitario*
***IA** = Impiegato Amministrativo*
***IC** = Impiegato Coordinatore*
***IL** = Impiegato alla Logistica*
***ILM** = Impiegato alla Logistica addetto al Magazzino*
IUA = Impiegato Ufficio Acquisti
***MC**=Medico competente*
***RAQ** = Responsabilità Assicurazione Qualità*
***RBA**= Responsabile del Benessere Animale*
***RI**= Referente Informatico*
***RL** = Responsabile di Laboratorio*
***RPR**= Responsabile del Progetti di Ricerca*
***RQ**= Sostituto Responsabile Assicurazione Qualità*
***RUA**= Responsabile Ufficio Acquisti*
***T**= Tecnico*
***TC** = Tecnico Coordinatore*
***RTS**=Responsabile Tecnico Scientifico*
***RSPP**= Responsabile del servizio Prevenzione e protezione*
***RLS**= Rappresentante dei lavoratori per la sicurezza*